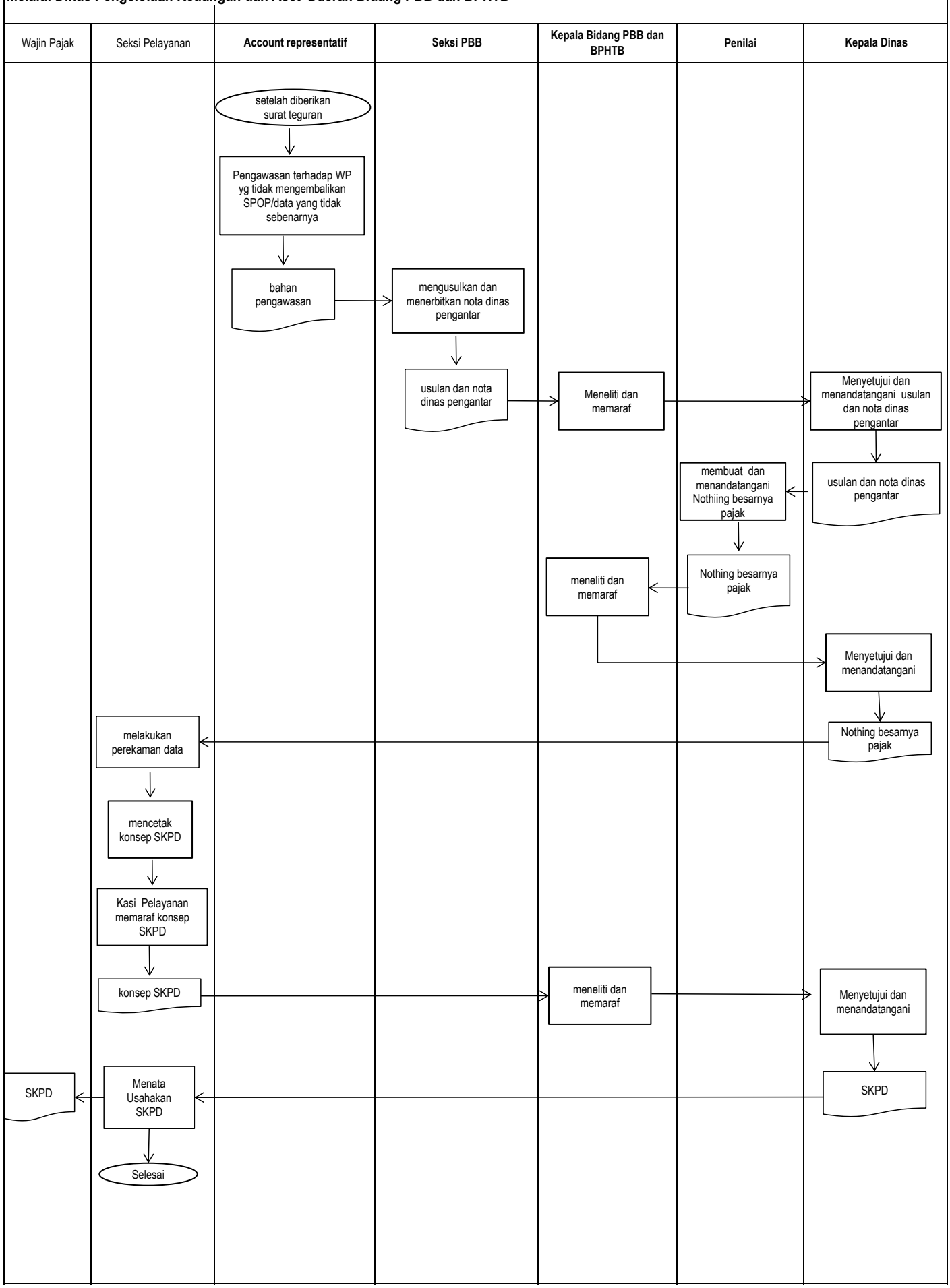Pelayanan Tata Cara Penerbitan Surat Ketetapan Pajak Daerah PBB
Melalui Dinas Pengelolaan Keuangan dan Aset Daerah Bidang PBB dan BPHTB